Nationella IT-strategin för vård och omsorg
Region Norrbotten

Nätverk 1

Organisation och arbetsmodell

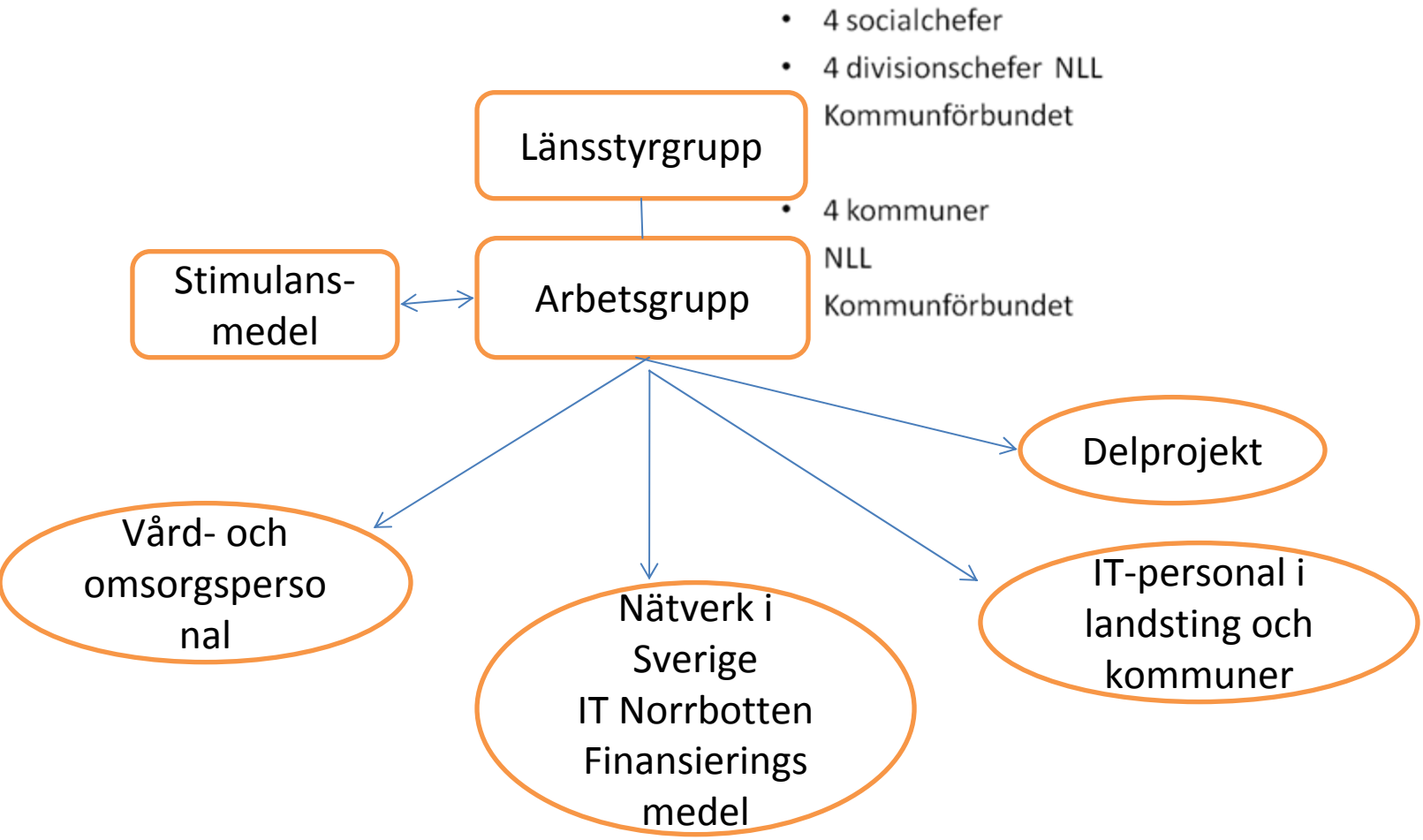

Uppdraget

- Att kartlägga och beskriva vad resp vårdgivare har för behov av information
- Att kartlägga och beskriva hur landstinget och kommunerna kan kvalitetssäkra den ömsesidiga informationsöverföringen mellan vårdgivarna på kort och lång sikt
- Att lämna förslag på möjliga tekniska lösningar inkl ekonomisk kalkyl och ev test av något/några system avseende informationsöverföringen
- Att lämna förslag på finansiering av införandet av ev nya system
- Att göra en gemensam ansökan om stimulansmedel för utveckling av IT
- Att beakta den nationella IT-strategins mål i arbetet

Detta har vi gjort i Norrbotten

- Kommungemensam vision och strategi

  enat 14 kommuners olika syn på arbetsflöden, IT och integration inom vård och omsorg
- Kartlagt gemensamma arbets- och informationsprocesser kring personer som rör sig mellan vårdgivare
- Test av teknisk lösning för informationsåtkomst
- IT-konferens både för personal från kommuner, hälso- och sjukvård, IT-avdelningar hos båda huvudmän samt politiker

  → förslag till Tillväxtberedning om ett länsövergripande arbete
- Stimulansbidrag från SKL

Individ i ordinärt boende (exkl psykiatri)

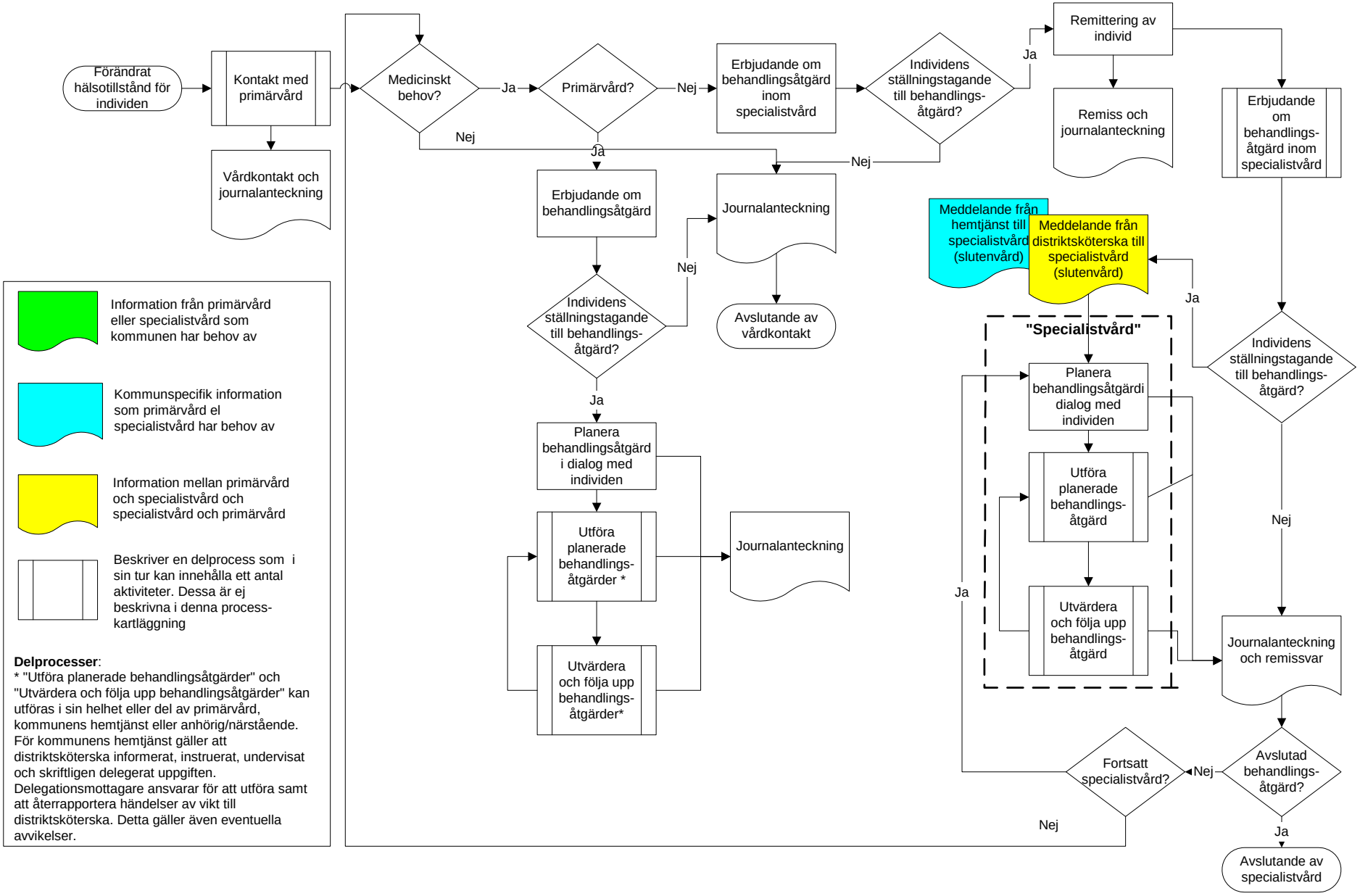

Delprocesser:
* "Utföra planerade behandlingsåtgärder" och "Utvärdera och följa upp behandlingsåtgärder" kan utföras i sin helhet eller del av primärvård, kommunens hemtjänst eller anhörig/närstående. För kommunens hemtjänst gäller att distriktsköterska informerat, instruerat, undervisat och skriftligen delegerat uppgiften. Delegationsmottagare ansvarar för att utföra samt att återrapportera händelser av vikt till distriktsköterska. Detta gäller även eventuella avvikelser.

<u>Process</u>: Person kommer in på särskilt boende (äldreomsorg eller handikappomsorg) från ordinärt boende med insatser från primärvård, specialistvård och/eller hemtjänst

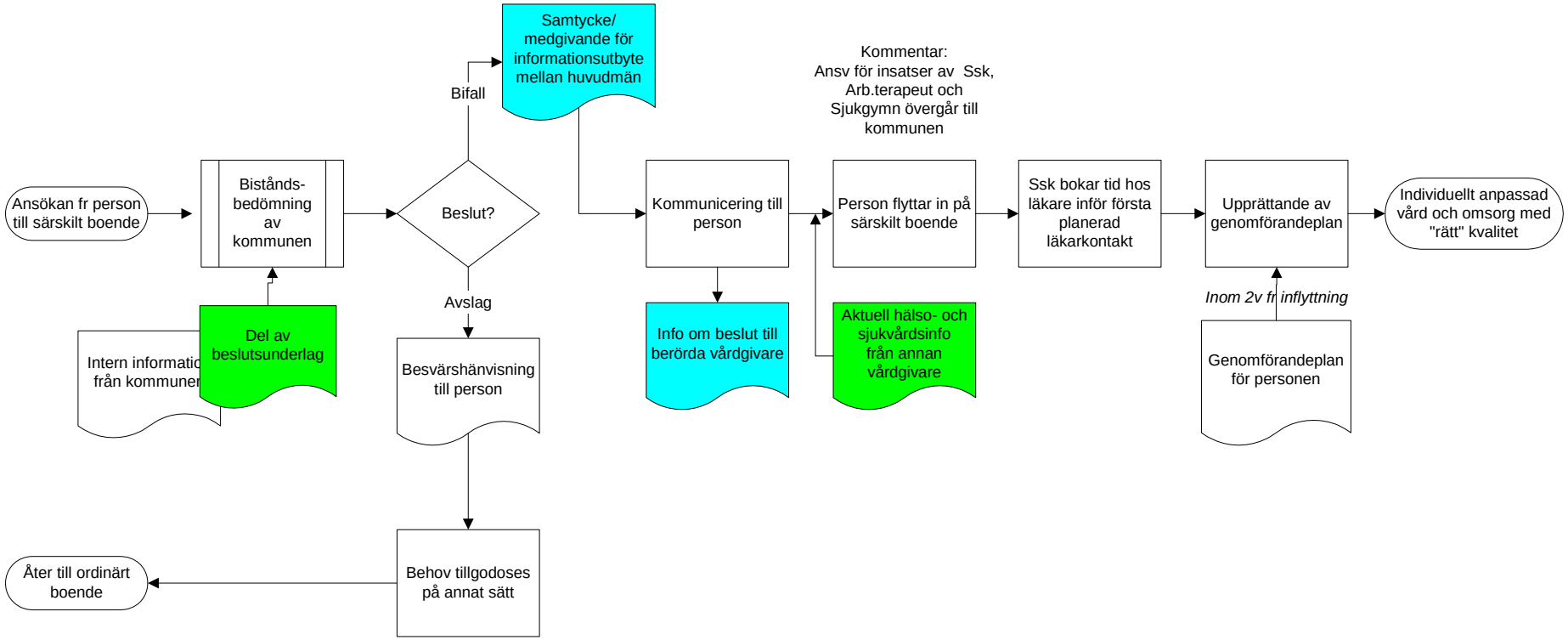

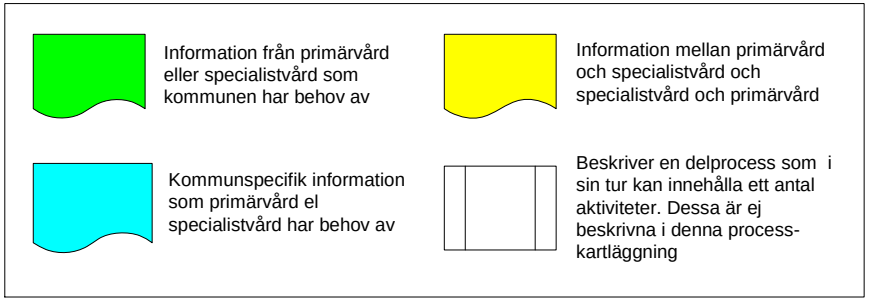

<u>Process</u>: Händelser i särskilt boende (äldre- eller handikappomsorg) som leder till kontakt med annan vårdgivare*

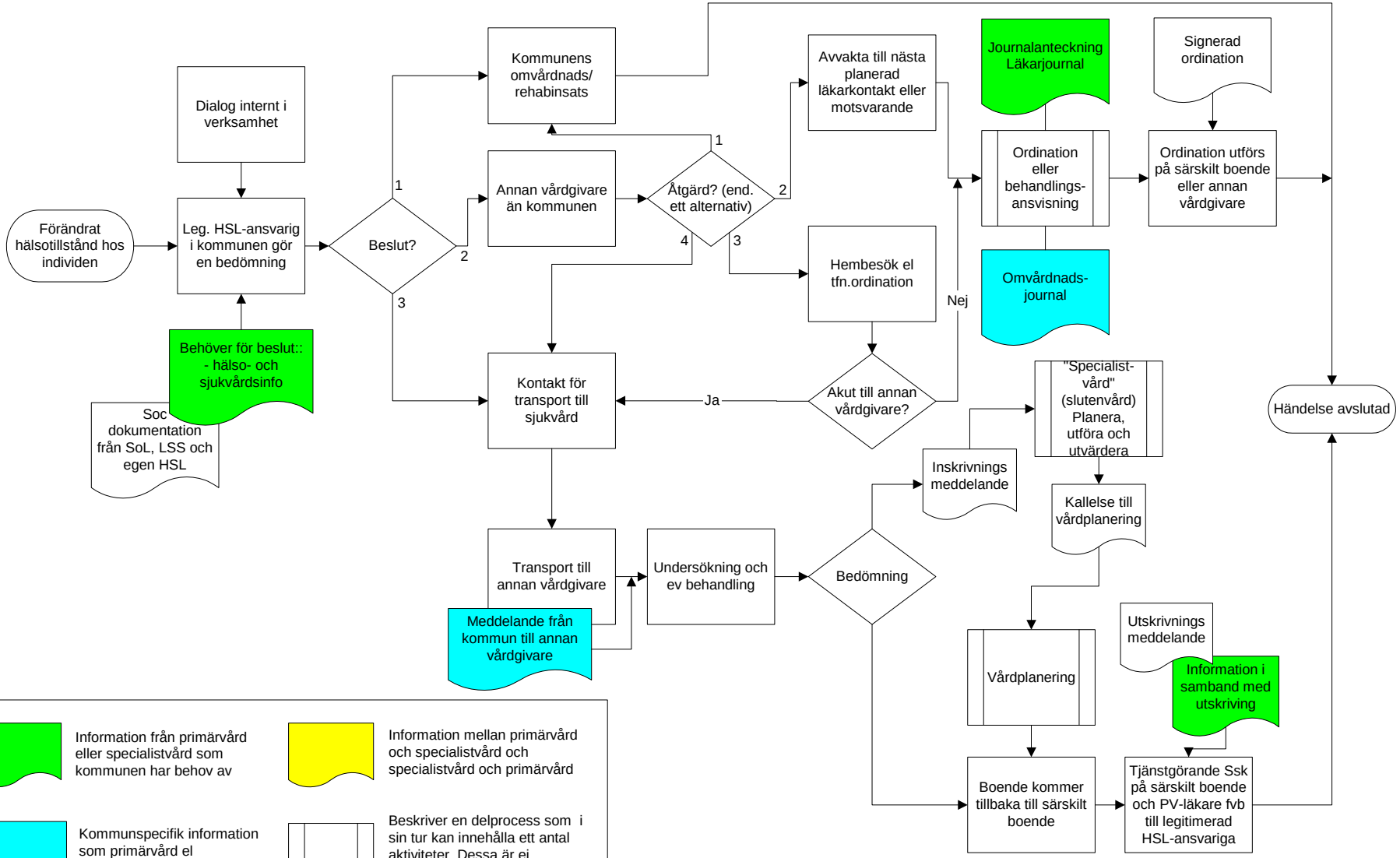

** Annan vårdgivare = läkare, tandläkare, fotvårdare, dietist, logoped etc*

Länets arbete på kort sikt mellan kommunerna och landstinget

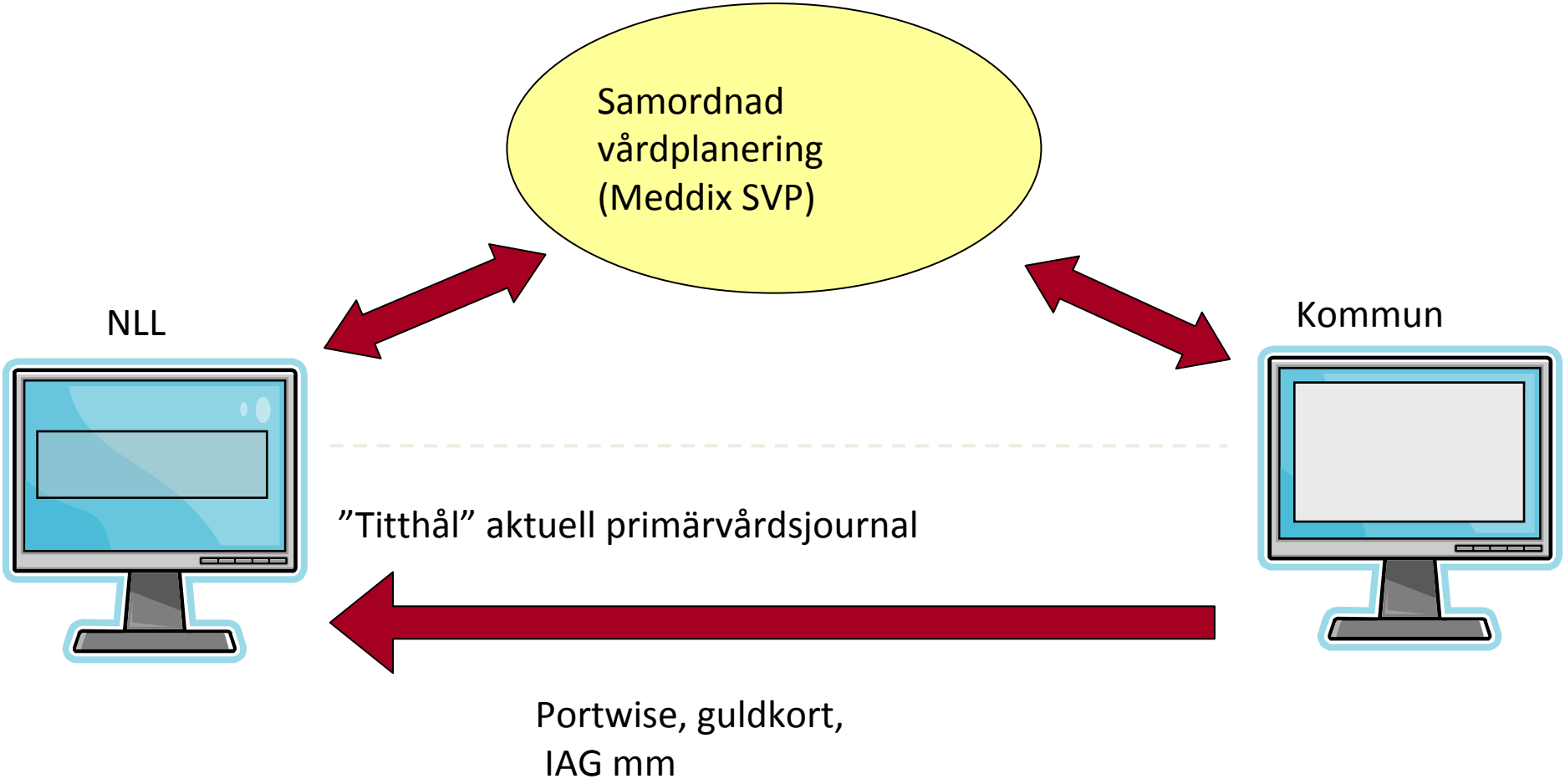

Länets arbete på lång sikt mellan kommunerna och landstinget

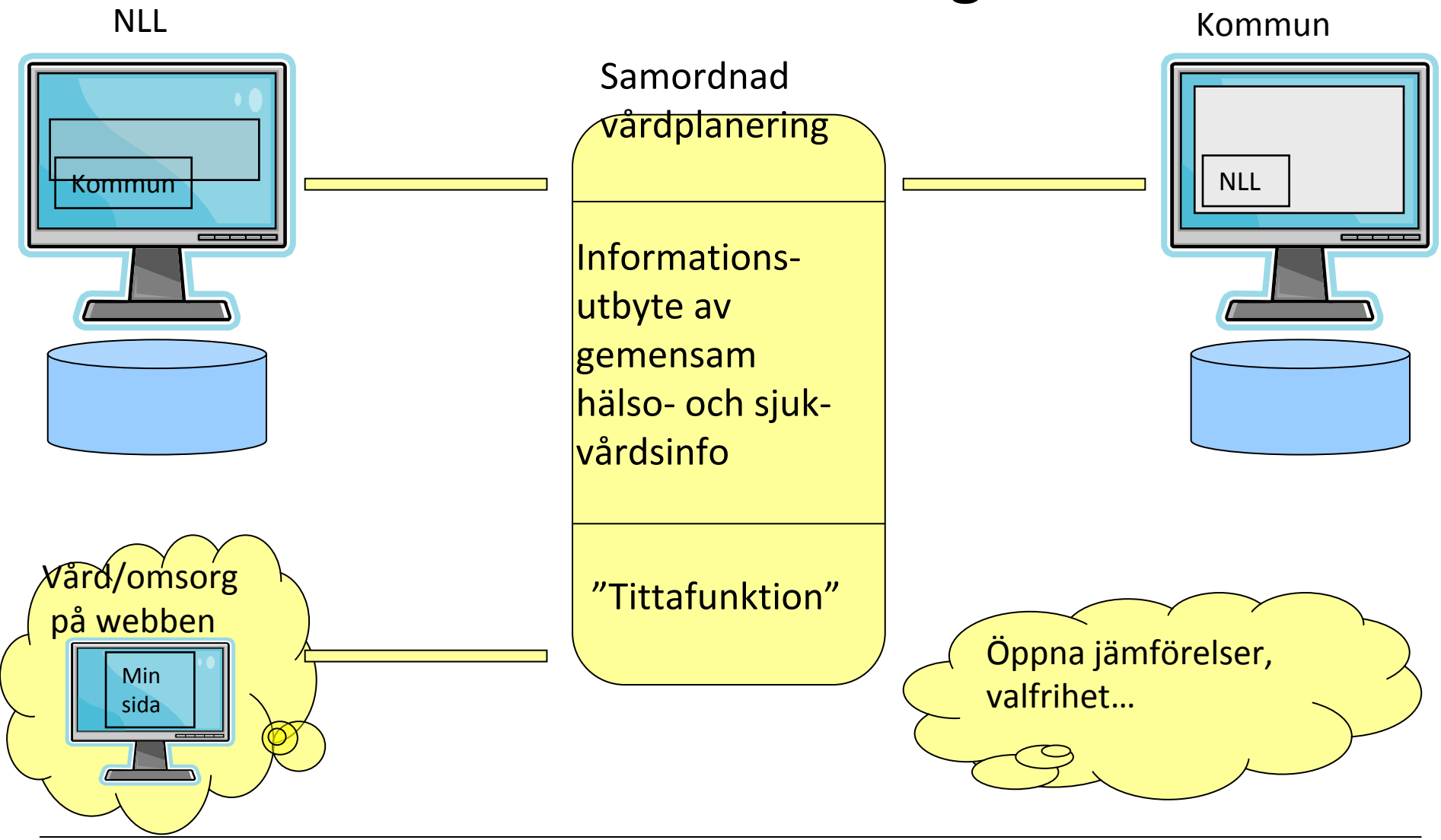

Länets arbete med nationell IT-strategi för vård och omsorg

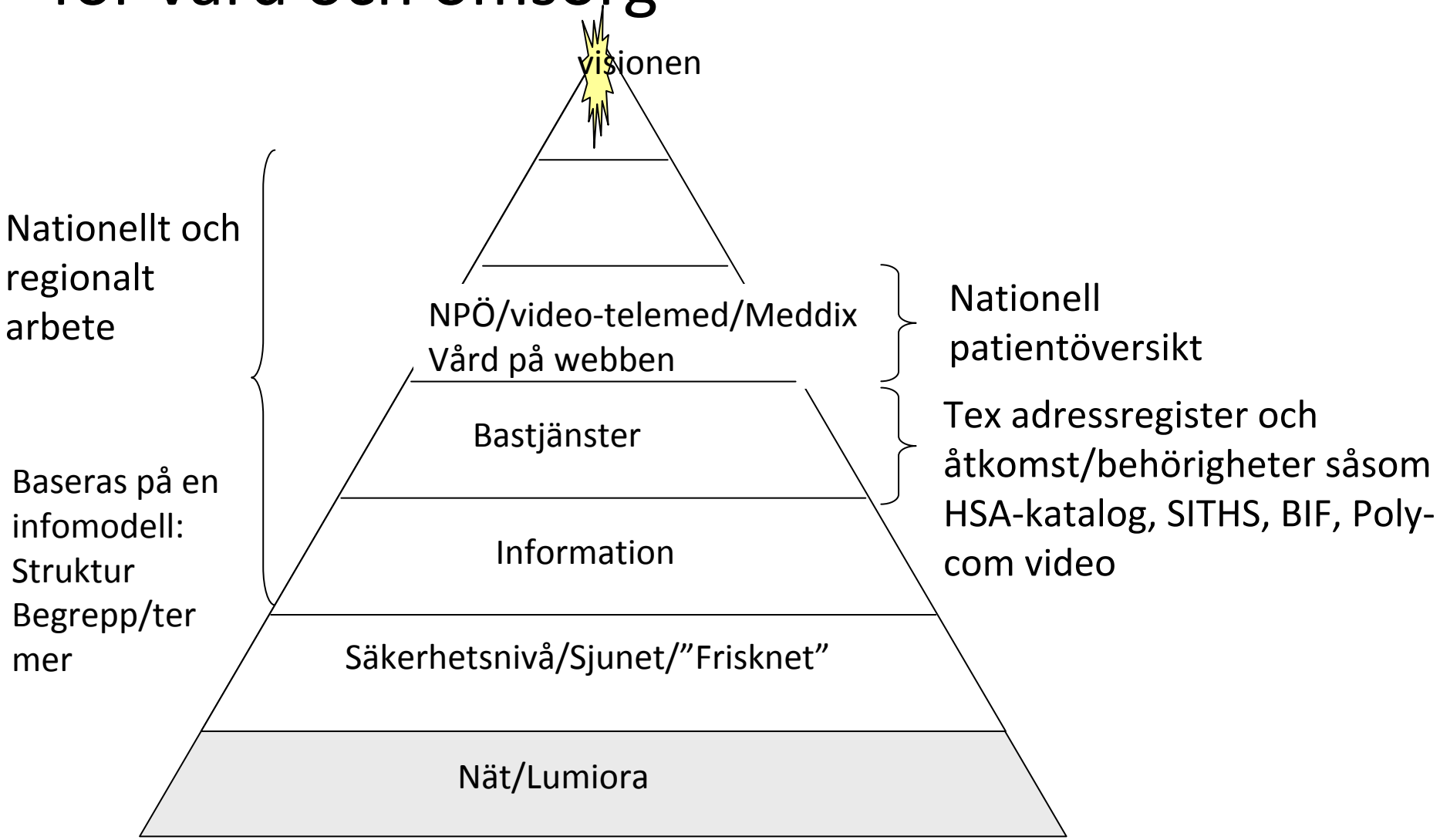

Vision för närmaste åren

- Att skapa en struktur på länsnivå med gemensamt anställd samordnare som får ansvaret för inventering av utvecklingsarbeten/projekt som pågår i länet samt att synkronisera och samordna dessa
- Att arbeta fram en regional strategi och styrdokument för utvecklingsarbetet i länet
- Att vård och omsorg får fungera som modell för övriga kommunala verksamheter

Organisation

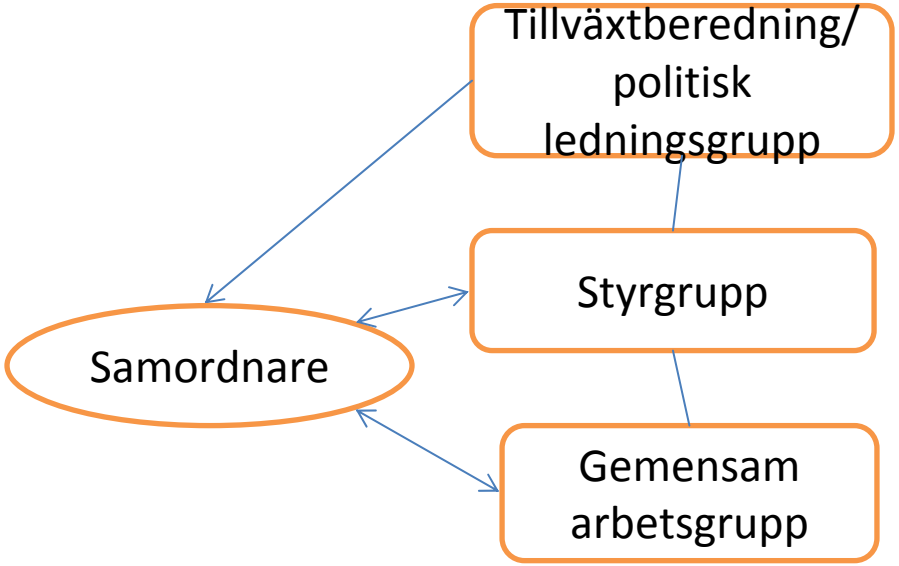

Verksamhetskunniga från kommuner och landsting
IT-personal

Uppdrag att arbeta mellan kommuner, mellan kommuner och landsting inom områden som berör;

teknisk infrastruktur för säker behörighetsinloggning och kommunikation, informationsstruktur och standarder samt ökad erfarenhetsutbyte och ökad samverkan kring IT-stöd av gemensamt intresse.

IT Norrbotten

- Ägs av Norrbottens 14 kommuner och Norrbottens läns landsting (NLL)
- Rollen;
  - Att förvalta och utveckla det länsgemensamma fibernätet
  - Att säkerställa att nätet kommer till en praktisk användning för näringsliv och offentlig service så att en mångfald av tjänster skapas
  - Att vara ett projektkontor för ägarna
  - Att verka som katalysator för den regionala utvecklingen

Lumiora

- Byggdes för att stärka utvecklingen i länet i form av

  - samverkan, effektivisering av offentlig service, ökad servicegrad, nya tjänster och nytt företagande
- NLL har knutit ihop länets fem sjukhus, 33 vårdcentraler och 34 tandvårdskliniker med hjälp av Lumiora

  - ger 50 gånger snabbare nät

Framgångsfaktorer hittills

Samverkan över gränserna

- Organisation och arbetsmodell
- Öppen dialog
- Strukturerat arbetssätt
- Gemensam vision och strategi
- Vänta med att prata tekniska lösningar

Med kreativitet och samarbete kommer man långt…